

Organisationsplan/Geschäftsverteilungsplan

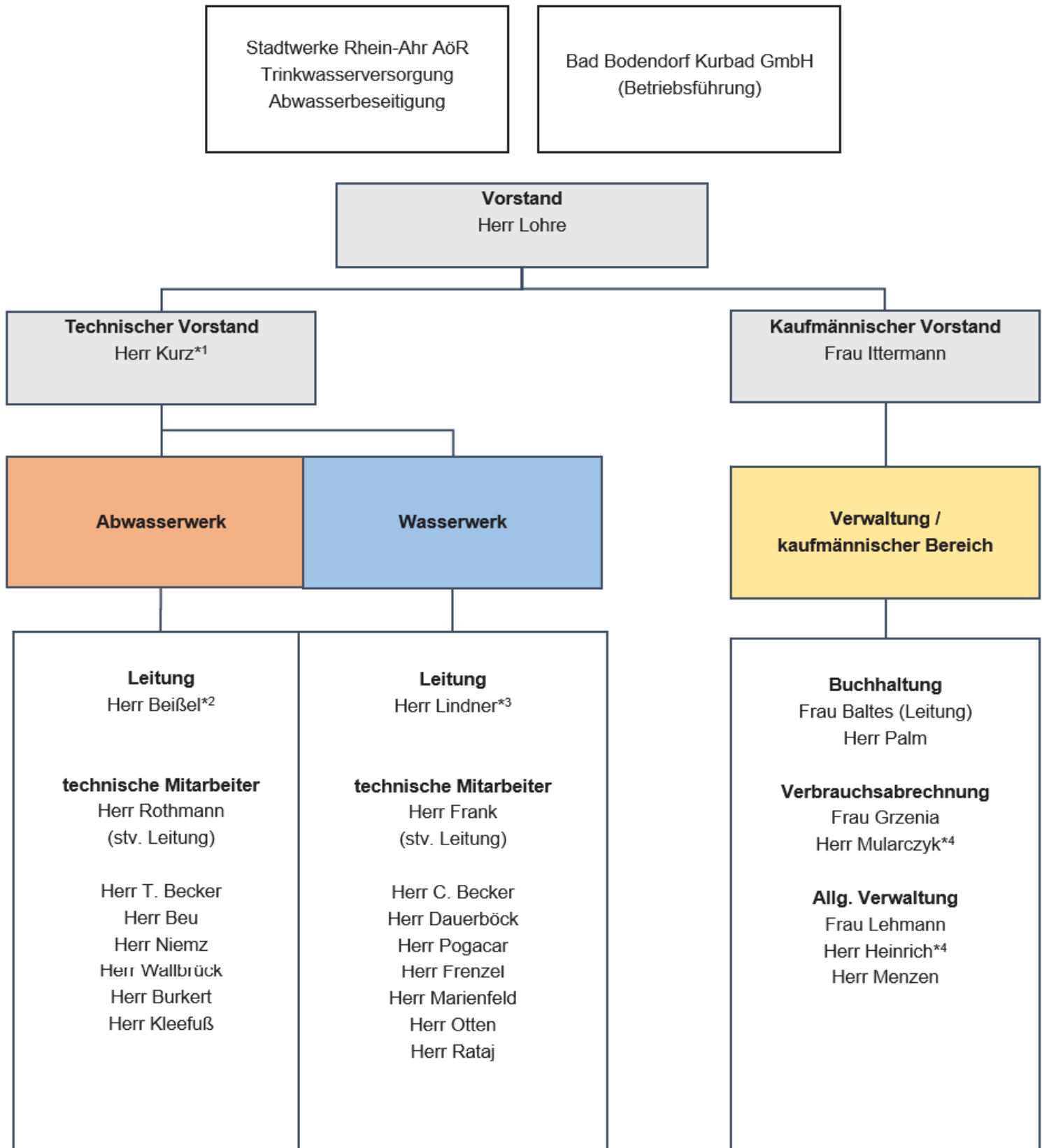

Stand: 01.04.2026

*1 Technische Führungskraft (TFK) Planung & Bau gemäß DWA-M 1000 und DVGW-W 1000;

*2 TFK Betrieb & Instandhaltung gemäß DWA-M 1000;

*3 TKF Betrieb & Instandhaltung gemäß DVGW-W 1000

*4 Dienst Eintritt ab Mai/Juni 2026